

N25 / N35 / N45 / N55

Bombas de presión normal



Descripción

Entre los productos de la serie N, Rosenbauer ofrece bombas centrífugas de presión normal. Consiguen el mejor grado de efectividad posible gracias a las palas curvadas del impulsor, los álabes y la carcasa en espiral.

Las bombas de la serie N cautivan por la curva característica plana de la bomba. Los golpes de ariete causados por la apertura y cierre de las lanzas se reducen al mínimo.

Beneficios

- Bomba de presión normal de un nivel
- Sellado con un retén frontal que no requiere mantenimiento
- Revoluciones reducidas, por lo tanto en general no hace falta utilizar la caja de cambios, lo que reduce el ruido
- Diseño de la carcasa de presión normal como carcasa en espiral con difusor integrado para obtener el más alto grado de efectividad posible
- Variaciones mínimas de presión durante el funcionamiento gracias a una curva característica plana
- Integración con un extenso número de sistema proporcionadores de espuma
- Regulador electrónico de presión
- Protección mecánica contra el sobrecalentamiento
- Cebado de máximas prestaciones
- Cebado automático



N25 / N35 / N45 / N55

Bombas de presión normal

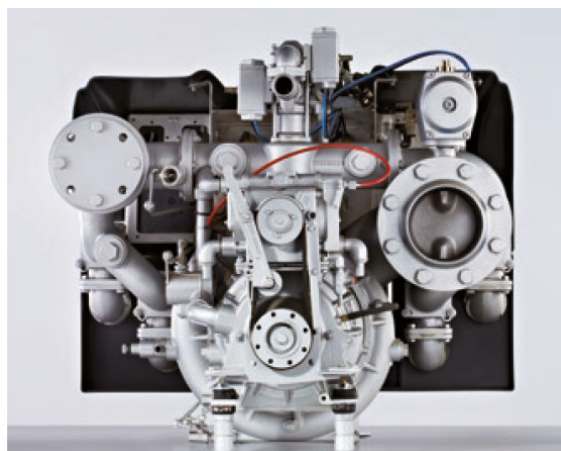

Especificaciones técnicas

	N25	N35	N45	N55
Configuración de bomba	Bomba de presiones combinadas, Normal con dosificador de espuma automático FI-MIX 1%3% 6%			
Presión normal	Bomba centrífuga de una etapa			
Rendimiento presión normal	2500 l/min a 10 bar	3500 l/min a 10 bar	4500 l/min a 10 bar	5500 l/min a 10 bar
Material	Aleación de aluminio resistente a la corrosión o bien aleación de bronce para trabajo con aguas saladas, eje de acero inoxidable			
Sello	Sellado mecánico libre de mantenimiento			
Bomba de vacío	Rosenbauer a pistón de doble efecto de alto rendimiento			
Rendimiento bomba de vacío	Tiempo de aspiración de una columna de 3 m de altura en 5 segundos			
Certificado presión normal	EN1028 FPN 10-2000	EN1028 FPN 10-3000	EN1028 FPN 10-4000	-
Certificado alta presión	EN1028 FPN 40-250	EN1028 FPN 40-250	EN1028 FPN 40-250	-
Clasificación UL	NFPA1901 150-500	NFPA1901 150-750	NFPA1901 150-1250	NFPA1901 150-1500

Contacto

Metalurgica ARD S.A.
Mariano Moreno 3764
B1752AHF—Lomas del Mirador
Buenos Aires - Argentina
Tel.: +54 (0) 11 4454-2601
Fax: +54 (0) 11 4454-2601 ext.130

www.ard-sa.com.ar
www.facebook.com/RosenbauerArgentina/MetalurgicaArd
info@ard-sa.com.ar

Las ilustraciones son de carácter referencial, pueden mostrar equipos opcionales disponibles con cargo extra. La empresa se reserva el derecho de modificar las especificaciones y dimensiones en este documento sin previo aviso.